

SECTEUR PÈRE DANIEL



Depuis 1957, un nouveau développement domiciliaire est venu grossir la paroisse. En très peu de temps, le secteur Père Daniel a fait surgir 130 nouvelles maisons comprenant au bas mot 300 logements répartis sur les rues Père Daniel, La Jonquière et Marguerite D'Youville. Ce secteur bien aéré, comprenant surtout des foyers jeunes, est venu apporter un nouveau vent de jeunesse dans la paroisse; on a d'ailleurs construit l'école Père Daniel pour desservir ce quartier.

ZONE INDUSTRIELLE

Attenant au secteur Père Daniel, c'est la zone industrielle qui s'étend jusqu'aux limites de Trois-Rivières-Ouest. En 1957, la ville y fit l'acquisition d'un premier terrain qu'elle agrandit par la suite jusqu'à une superficie totale de 250 arpents, à même les terres de MM. Dominique, Georges, Paul-Emile et Léon Beaudry. Actuellement, 50% des terrains sont occupés ou réservés par des industries locales. Elles aussi sont unies à la grande famille paroissiale.

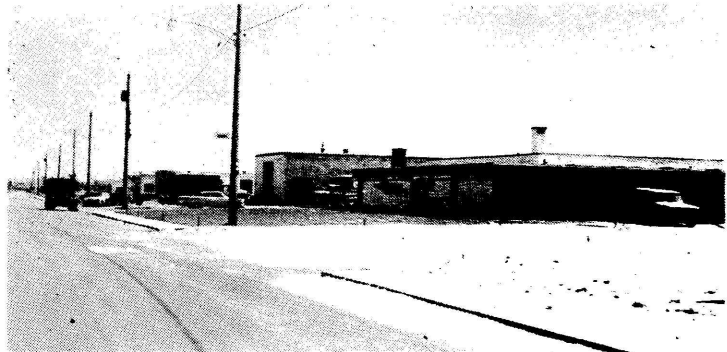

SECTEUR DUVERNAY

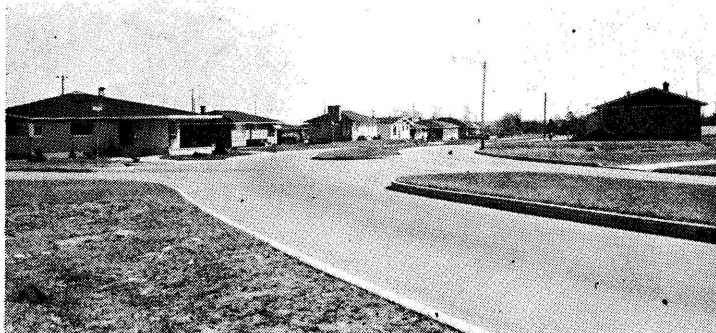

Le quartier domiciliaire de la Terrasse Duvernay est le dernier né de la paroisse. La première maison fut bâtie en 1959 et dès l'année suivante, le rythme de construction s'est accentué pour compter aujourd'hui 250 résidences abritant autant de familles. Ce secteur a été taillé dans les terres de MM. Frédéric Bettez, Benoit Gagnon et de feu Stenio Beaudry; on pourra y construire jusqu'à 900 maisons d'après le plan. Ce quartier neuf, verdoyant et reposant jouit actuellement d'une excellente réputation et fait honneur à Ste-Marguerite.